Sconto benzina, il nuovo inizio

Torna da fine mese il risparmio sul carburante di chi risiede nelle zone vicine a Svizzera. Si parte per piccoli passi (2 centesimi di riduzione solo per la fascia A), ma gli addetti ai lavori scommettono su un imminente ampliamento. In prima linea, Confesercenti

Pubblicato il **26 Ottobre 2021**

Condividi

Pochi attimi, senza sovraccosti e senza carte e cartacce.

Torna lo **sconto sulla benzina** per chi risiede nelle **zone vicine alla Svizzera.** Ma a differenza degli anni passati, **il servizio sarà smart, riassunto in una comoda app.**

Si comincia per piccoli passi, con uno **sconto di 2 centesimi valido per una sola fascia territoriale (caratterizzata dalla lettera A, entro i 10 km dal confine)**, così come concordato da **Regione Lombardia e governo elvetico**, ma gli addetti ai lavori scommettono su un **imminente ampliamento della fascia**: "*Con questa inesorabile escalation di prezzi* – spiega Massimo Sassi di FAIB Confesercenti – ***Siamo certi che si procederà molto presto all'estensione dello sconto alla fascia B***".

E per chi avesse telefonini di vecchia generazione o scarsa dimestichezza con la tecnologia, niente paura: **le nuove regole del gioco hanno già previsto l'invio di un sms utile a mettere a punto la nuova scontistica facendo interagire cliente e titolare.**

In prima linea, per il supporto a benzinai e automobilisti – spiega la presidente **Romana Dell'Erba** – c'è **Confesercenti, che a Varese ha messo a disposizione i propri uffici.**

Condividi Facebook E-mail Twitter Google+

Cliccando "Attiva" riceverai una notifica al giorno con la notizia in evidenza.

Attiva

Matteo Inzaghi - 3931 Articoli - 0 Comments

ECONOMIA & FINANZA

Ogni famiglia spende 430 ero in più

ROMA - I rincari dei carburanti comportano una maggiore spesa a famiglia di 430 euro annui. A scriverlo in una nota il Codacons, secondo cui da inizio anno la benzina ha subito un rincaro alla pompa del +21,1%, il gasolio del 21,8%, con una maggiore spesa per un pieno pari a +15,2 euro per un'auto a benzina, +14,4 euro per una vettura diesel. Rispetto allo stesso periodo del 2020, la verde costa oggi il 25,8% in più, mentre il gasolio schizza a +27,7% su base annua, con un maggiore costo per i rifornimenti pari a +17,9 euro per la benzina, +17,5 euro per il diesel. «L'escalation senza sosta dei carburanti aggrava di giorno in giorno la stangata per i consumatori - spiega il presidente Carlo Rienzi - Una vera e propria emergenza contro la quale il Governo resta immobile, mentre sarebbe urgente intervenire tagliando Iva e accise».

© RIPRODUZIONE RISERVATA

Mancano pochi giorni alla reintroduzione della carta sconto benzina. Nessun taglio sul diesel

Benzina, carta sconto da martedì Due centesimi in meno al litro

Ripartono le agevolazioni per chi abita al confine con la Svizzera

VARESE - La Carta sconto benzina potrebbe ripartire già venerdì ma, più presumibilmente si andrà a settimana prossima. E l'agevolazione sarà, con ogni probabilità, di 2 centesimi. Nulla di ufficiale, certo. Ma è quello che è trapelato lunedì sera quando nella sede varesina di Confesercenti si è tenuto un incontro fra la Faib (Federazione autonoma italiana benzinai) e una trentina di titolari di pompe di carburante del Varesotto (*nella foto)*. Coi prezzi del carburante alle stelle, ovunque oltre gli 1,70 euro al litro con punte che hanno sfondato i 2 euro per il servito, secondo molti addetti ai lavori i 2 centesimi di sconto appaiono, testualmente, come una «presa per i fondelli», ma nell'incontro si è voluto enfatizzare soprattutto il serbatoio, pardon, bicchiere mezzo pieno. Innanzitutto per il nuovo sistema di sconto che, rispetto al precedente, dovrebbe essere più veloce, meno complicato e a prova di frode. «Chiaramente – ha detto Massimo Sassi, presidente di Faib Varese – nei primi giorni di applicazione del nuovo sistema, ci sarà qualche difficoltà. Bisognerà prendere la mano. Nel frattempo chiedo ai titolari di comunicare ai clienti di scaricare la App "Sconto carburante" sul proprio telefonino, così ci portiamo avanti».

Faib Confesercenti: fate scaricare la App ai vostri clienti e pubblicate i prezzi

Ieri ci abbiamo provato, l'App si è scaricata ma, con Spid non tutto è filato liscio. Ci riproveremo: la macchina, evidentemente, deve ancora essere oliata. Nel frattempo «il nuovo meccanismo di gestione – ha aggiunto Sassi, durante la riunione tenuta con Rosita De Fino, direttrice di Confesercenti Varese – offre anche dei vantaggi. Viene eliminato il pos, coi suoi costi e coi rotoli di carta da cambiare ogni mezza giornata. Inoltre, col telefonino, una volta presa la mano, sarà tutto più semplice e veloce. Non bisognerà più cercare la tessera sanitaria finita chissà dove, perché basterà il cellulare. Infine la App consente anche di sapere chi ha effettuato il rifornimento, così da evitare problemi con eventuali dipendenti infedeli, perché è possibile tracciare tutto. In molti aspetti, quindi, con la Regione c'è stato un dialogo positivo». Poi il rappresentante dei benzinai ha tirato le orecchie alla categoria: «Chiedo a tutti di essere puntuali nel comunicare i prezzi. Perché l'ultima volta lo sconto ce lo siamo giocati così. Il ministero ha calcolato la differenza con la Svizzera su prezzi vecchi e, quindi, ha tolto l'agevolazione anche se in territorio elvetico la benzina costava molto meno». Mentre per il futuro, «ci aspettiamo che lo sconto aumenti rispetto ai 2 centesimi e abbiamo chiesto che i residenti nella Fascia A, quelli entro i 10 chilometri dal confine, possano avere lo sconto anche in Fascia B, situati fra i 10 e i 20 chilometri. Oggi non è possibile. Infine abbiamo chiesto di calcolare il differenziale su base mensile e non trimestrale, perché con la fluttuazione attuale dei prezzi, bisogna essere più rapidi ad agire». Nel frattempo, a breve, ripartirà lo sconto. Anzi, sconticino. Niente diesel: sarà soltanto sulla benzina e, verosimilmente di 2 centesimi o poco più.

Nicola Antonello

© RIPRODUZIONE RISERVATA

COME FUNZIONA

Addio tessera sanitaria Basta il cellulare

VARESE - L'App per lo sconto benzina è pronta e si può scaricare da Play Store, cercando "Sconto carburante Lombardia". Finiscono in pensione la tessera sanitaria, il pin e il pos, che saranno sostituiti dall'applicazione, uno strumento gratuito con cui si dovrà solo mostrare al gestore dell'impianto il codice rifornimento generato dall'App scaricata sullo smartphone e procedere al pagamento. L'app prevede l'autenticazione con SPID o Carta d'identità elettronica (CIE) per i dispositivi Android e da App Store per i dispositivi iOS (superiori rispettivamente alle versioni 5 e 11). Se, invece, non si possiede un telefonino del genere, si può registrare il numero del cellulare sul sistema dello sconto carburante, usufruendo dell'agevolazione anche in modalità sms. Per avere diritto a questa opzione, bisognerà compilare un modulo da consegnare in Comune e comunicare o mostrare al gestore dell'impianto il codice fiscale, affinché venga inserito nel suo dispositivo insieme ai dati del rifornimento. A quel punto si riceverà un sms sul cellulare certificato con il "codice rifornimento" che si dovrà dire al gestore dell'impianto. Per i dettagli: www.scontocarburante.regione.lombardia.it. Ora non resta che attendere il giorno in cui partirà la "seconda vita" dello sconto sulla benzina.

Chi non ha lo smartphone può usare un sms certificato

N.Ant.

© RIPRODUZIONE RISERVATA

ECO NORD spa

Amore oltre il tempo
Felmoka torrefazione artigianale dal 1960
Malnate Via P. Lazzari 24
www.felmoka.it

Residence MILLENNIUM CADREZZATE CON OSMATE - Varese - VIA ENRICO FERMI 479 www.millenniumresidence.it

Tenuta CARLINdePAOLO azienda agricola

CHE TEMPO FA

ADESSO 16°C

GIO 28 9.4°C 18.0°C

VEN 29 9.5°C 16.3°C

@Datameteo.com

organizzazione di volontariato sulleali ascoltare aiutare accompagnare

Radio Missione Francescana

AIME ASSOCIAZIONE IMPRENDITORI EUROPEI

RUBRICHE

- Stadio Aperto
- Backstage
- Oroscopo
- Necrologi
- Felici e veloci
- L'ultima contesa
- Visioni Reali
- Pronto condominio

ECONOMIA | 26 ottobre 2021, 10:50

Conto alla rovescia per la carta sconto benzina: via libera a giorni nei comuni in fascia A. Una App sostituisce la tessera sanitaria

In attesa della data ufficiale in cui tornerà in vigore l'agevolazione non mancano le novità: su tutte l'introduzione della nuova applicazione, che funzionerà da cellulare. La richiesta dei gestori Faib: «Abbiamo richiesto alla Regione che il monitoraggio possa avvenire mensilmente e non trimestralmente per poter usufruire di uno sconto maggiore»

€bazar Meno caro è comprar
Scopri il volantino del mese!
Aperti tutti i giorni dalle 9 alle 21
Centro Commerciale Campo dei Fiori
Gavirate Viale Ticino 82

DACIA
Salvo approvazione DACIAFIN Info in sede
PAGLINI DACIA STORE

IN BREVE

mercoledì 27 ottobre

Energy Cup, la Pallacanestro Varese pronta a dare battaglia anche quest'anno
(h. 12:04)

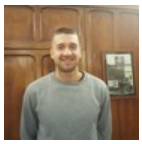

Four
Ann.
imme
Four Seas
Prer

Dovrebbe partire a giorni - forse già entro fine ottobre, ma la decisione ufficiale non è stata ancora presa - lo sconto benzina per chi abita nei pressi della frontiera con la Svizzera. Un ritorno gradito da automobilisti e consumatori, visto anche il prezzo elevato del carburante in questo periodo, che porterà anche alcune novità. A cominciare dalla nuova App con la quale si gestirà l'applicazione dell'agevolazione e che andrà a sostituire in questa situazione l'uso della tessera sanitaria.

In attesa che torni lo sconto carburante la sezione varesina della Faib - Confesercenti, la Federazione autonoma italiana benzinai, ha incontrato nei giorni scorsi i gestori interessati per spiegare il nuovo funzionamento e le condizioni. Dopo oramai sette mesi dalla sospensione della carta Crs, la carta regionale servizi per l'agevolazione sconto carburante nelle zone di confine, e dopo l'intervento della categoria a Regione Lombardia sulla verifica con Berna sul differenziale prezzi, tutto è pronto dunque per ripartire.

«Avevamo ragione, il differenziale era troppo alto – commenta il Presidente territoriale Faib Massimo Sassi - Il confronto con i dirigenti di Regione Lombardia è stato utile ed ha portato a snellire l'utilizzo della procedura sia per il gestore che per il cittadino. Lo Spid ora diventa fondamentale».

L'App è già a disposizione e scaricabile gratuitamente dai cittadini in play store: chi non avesse un telefonino aggiornato può scaricare il modulo dal sito di Regione Lombardia – sconto carburante – e consegnarlo in Comune ricevendo così un codice via sms.

Attualmente lo sconto partirà solo per i comuni nel raggio di 10 km, ovvero la fascia A e solo per la benzina: si tratta dei comuni a ridosso del confine, e la città di Varese è compresa. «In funzione del monitoraggio dell'ambasciata abbiamo chiesto, come Faib Confesercenti a Regione Lombardia, che il monitoraggio possa avvenire mensilmente e non trimestralmente per poter usufruire di uno sconto maggiore o inferiore in base all'andamento dei prezzi, come si sta verificando nelle ultime settimane» proseguono dalla Faib.

Ecco qualche informazione pratica sulla nuova App. L'App Sconto Carburante può essere scaricata gratuitamente da Play Store per i dispositivi Android e da App Store per i dispositivi iOS (superiori rispettivamente alle versioni 5 e 11). Una vola scaricata l'App sul tuo smartphone, potrai accedere autenticandoti con SPID o Carta d'Identità Elettronica (CIE). Il sistema genera un codice da mostrare al gestore dell'impianto di rifornimento che, dopo aver inserito i dati del cliente, il codice del nuovo rifornimento e il numero dei litri erogati sulla propria Applicazione, attende l'autorizzazione del cliente che conclude l'operazione per l'attribuzione dello sconto.

Redazione

Ricevi le nostre ultime notizie da **Google News** SEGUICI

ACCADEVA UN ANNO FA

Cronaca
Tragica caduta dalla moto a Ferno: muore trentacinquenne

Varese
Coronavirus, il Comune chiede la sospensione della manifestazione di stasera in piazza Monte Grappa

Economia
Galli (Confartigianato): «Salviamo il lavoro con la responsabilità, ciascuno di noi può fermare il virus e lo choc economico»

Leggi tutte le notizie

La softwarehouse ideale per la crescita della tua azienda
(h. 07:00)

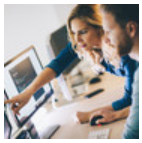

martedì 26 ottobre

Leonardo firma un accordo per l'addestramento di piloti giapponesi in Italia
(h. 17:50)

Intesa Sanpaolo "accende" il motore delle imprese
(h. 16:41)

La storia delle slot machine
(h. 15:30)

A Cassinetta la manifestazione nazionale dei lavoratori della Whirlpool
(h. 15:15)

Cattolica Assicurazioni: dagli azionisti ex soci un deciso 'no' all'OPA Generali
(h. 12:25)

Un brand torinese protegge il Teatro Gobetti: l'hi-tech Elkron tutela un gioiello storico-culturale del capoluogo subalpino
(h. 11:05)

Conto alla rovescia per la carta sconto benzina: via libera a giorni nei comuni in fascia A. Una App sostituisce la tessera sanitaria
(h. 10:50)

«Nuovi modelli di fare impresa ed economia per aziende più sostenibili e più digitali»
(h. 10:22)

Leggi le ultime di: Economia

Faib incontra i gestori per illustrare come cambia la carta sconto carburante

Date : 26 Ottobre 2021

In attesa che si avvii l'APP sconto carburante la FAIB ha incontrato ieri sera i gestori interessati per spiegarne il nuovo funzionamento e le condizioni.

Dopo ormai 7 mesi dalla sospensione della carta CRS, la carta regionale servizi per l'agevolazione sconto carburante nelle zone di confine, e dopo l'intervento della categoria a Regione Lombardia sulla verifica con Berna sul differenziale prezzi, **a breve si riparte**.

"Avevamo ragione, il differenziale era troppo alto" – commenta il Presidente territoriale FAIB Confesercenti. "Il confronto con i dirigenti di Regione Lombardia – chiosa **Massimo Sassi** Presidente territoriale FAIB – è stato utile ed ha portato a snellire l'utilizzo della procedura sia per il gestore che per il cittadino. **Lo SPID ora diventa fondamentale**. L'APP è già a disposizione e scaricabile gratuitamente dai cittadini in play store e per chi non avesse un telefonino aggiornato può scaricare il modulo dal sito di Regione Lombardia – sconto carburante – e consegnarlo in Comune ricevendo così un codice via sms".

"Attualmente lo sconto partirà solo per i comuni nel raggio di 10 km, ovvero la fascia A e solo per la benzina. Abbiamo chiesto, come FAIB Confesercenti a Regione Lombardia, che il monitoraggio possa avvenire mensilmente e non trimestralmente per poter usufruire di uno sconto maggiore o inferiore in base all'andamento dei prezzi come si sta verificando nelle ultime settimane".

https://www.varesenews.it/2021/10/dalla-tessera-sanitaria-allapp-cambia-la-carta-sconto-benzina/1389750/

Pubblicato il **27 ottobre 2021**

La carta sconto sul pieno ritorna trasformata in App

Nelle prossime settimane gli automobilisti potranno utilizzarla per fare benzina. Ancora da quantificare l'entità della riduzione applicata solo per la prima fascia

di LORENZO CRESPI

POTREBBE INTERESSARTI ANCHE

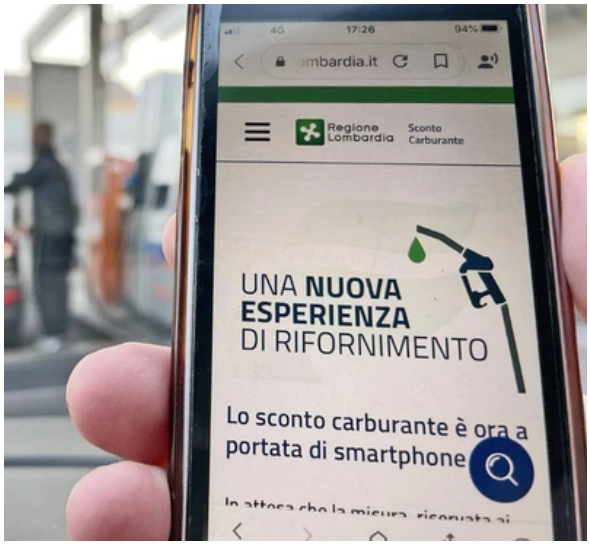

Nelle prossime settimane per. lo sconto sul pieno basterà l'App della regione

Blu American Express: per te 10% di Cashback sui primi €1.500 spesi.

American Express

Adv |

di Lorenzo Crespi

A otto mesi dalla sospensione sta per tornare anche sul territorio della provincia di Varese la carta sconto benzina. Il sistema verrà reintrodotto nelle prossime settimane nei comuni di confine, in seguito all'aumento dei prezzi del carburante che ha ampliato la forbice tra il costo della benzina in Italia e quello applicato nel vicino Canton Ticino. Si riparte dunque dopo l'intervento della categoria che si era rivolta a Regione Lombardia in merito alla verifica con Berna sul differenziale prezzi. "Avevamo ragione, il differenziale era troppo alto", commenta il presidente di Faib Confesercenti Varese Massimo Sassi. Non c'è ancora una data precisa per la ripartenza dello sconto, ma solo un annuncio di due settimane fa per voce della vicepresidente del consiglio regionale, la varesina Francesca Brianza, che indicava come imminente la riattivazione. Ma nel frattempo i benzinai non vogliono farsi trovare impreparati: per questo motivo si è svolto a Varese un incontro promosso da Faib per illustrare ai gestori le novità dello strumento, che cambierà radicalmente.

Frecce obbligatorie, il casco no. Le nuove regole per i monopattini elettrici

Terza dose vaccino e Green pass, Sileri: "Collegamento ragionevole"

Epidemia virus respiratorio nei bambini, terapie intensive piene di neonati

POTREBBE INTERESSARTI ANCHE

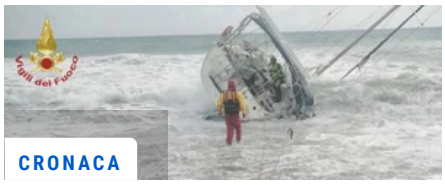

Uragano (medicane) alle porte, la Sicilia trema. "Previsioni allarmanti, giorni difficili"

Covid, Gimbe: niente effetto scuola. Ma oltre 1,2 milioni di studenti non ancora vaccinati

Al posto della tessera sanitaria lo sconto sulla benzina verrà infatti effettuato utilizzando sullo smartphone l'app "Sconto Carburante", già disponibile su Play Store. L'app prevede l'autenticazione con Spid o carta d'identità elettronica. Per poter usufruire dello sconto l'automobilista dovrà mostrare al gestore dell'impianto il codice rifornimento generato dall'app prima di procedere al pagamento. Per il coordinatore varesino dei benzinai si tratta di una novità importante: "Il confronto con i dirigenti di Regione Lombardia – commenta – è stato utile ed ha portato a snellire l'utilizzo della procedura sia per il gestore che per il cittadino".

In questa prima fase lo sconto ripartirà solo per i comuni nel raggio di 10 km dal confine, ovvero la fascia A, e solo per la benzina. Per il futuro Faib Confesercenti ha avanzato una proposta alla Regione. "Abbiamo chiesto – sottolinea Sassi – che il monitoraggio possa avvenire mensilmente e non trimestralmente per poter usufruire di uno sconto maggiore o inferiore in base all'andamento dei prezzi, come si sta verificando nelle ultime settimane". Lo sconto sulla benzina fu introdotto nel 2000 da Regione Lombardia per porre un freno a quello che era diventato ormai un fenomeno ricorrente tra i varesini e i residenti nelle aree di confine delle altre province: il "pendoralismo del pieno", con il rito del rifornimento nella vicina Svizzera, dove il prezzo del carburante era notevolmente più basso. Il valore dello sconto è cambiato nel corso degli anni e lo strumento in diverse occasioni è stato sospeso, come accaduto lo scorso marzo. In seguito all'aumento esponenziale del prezzo della benzina ora si riparte.

© Riproduzione riservata

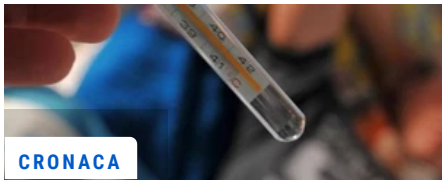

Influenza alle porte: sarà pesante. Pregliasco: "Dai 4 ai 6 milioni di casi"